

BRIEFING SEGURANÇA 1 KM (BARREIRINHA- FUNCHAL)



MIUS® - MADEIRA
ISLAND ULTRA-SWIM®





BRIEFING SEGURANÇA 1KM (BARREIRINHA– FUNCHAL)

PLANEAMENTO

SECRETARIADO

09 Setembro (quinta-feira): 10h00 às 20h00

10 Setembro (sexta-feira): 10h00 às 18h00

BRIEFING

O Briefing da prova será na sala de conferências do Hotel Resort VIDAMAR (sala de congressos), na sexta-feira, dia 10 setembro às 19h00.

PARTIDA

A partida da prova 1k será dada às 11h00 do dia 11 de setembro, no Complexo Balnear da Barreirinha. A meta encontra-se a 1km de distância que fica junto ao Cais da Cidade do Funchal.



BRIEFING SEGURANÇA 1KM (BARREIRINHA– FUNCHAL)

PERCURSO:

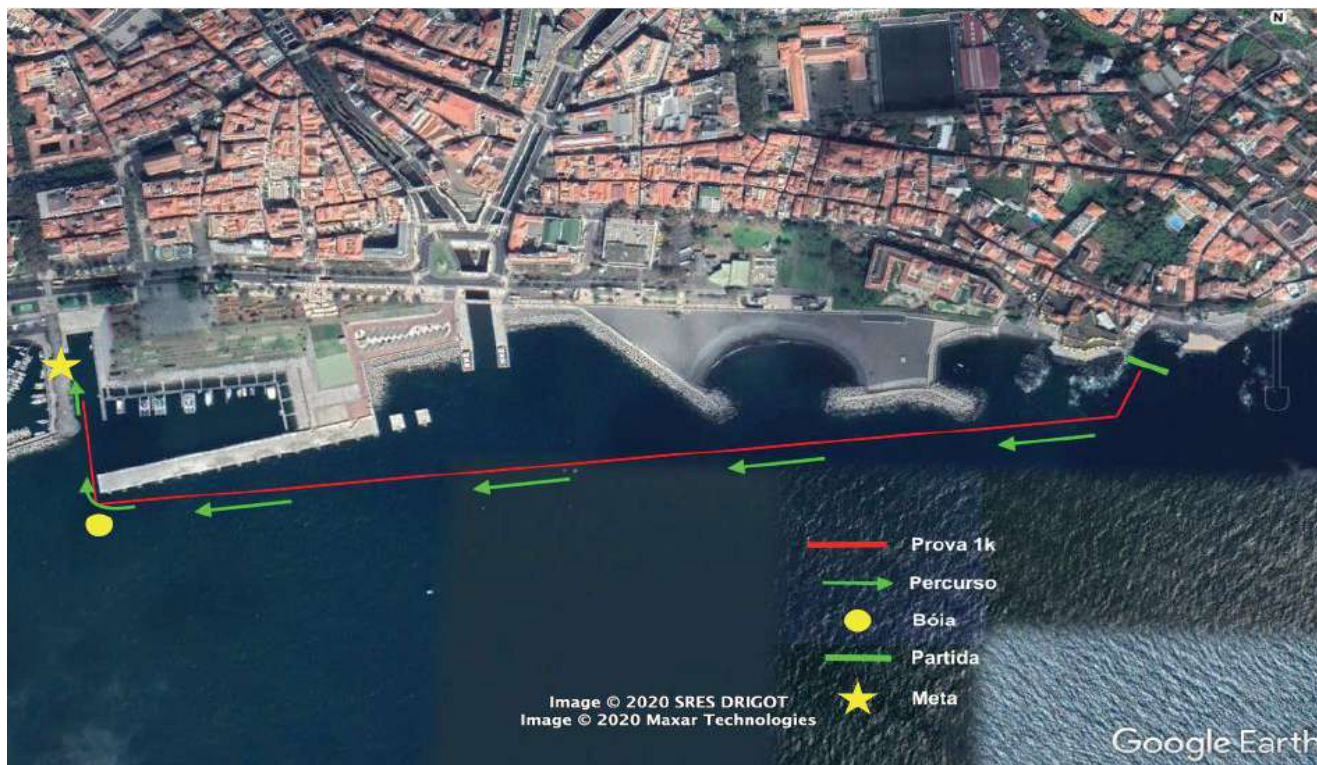

A partida da prova 1k será dada às **11h00** do dia **11 de setembro**, no Complexo Balnear da Barreirinha. A meta encontra-se a 1km de distância que fica junto ao Cais da Cidade do Funchal.



BRIEFING SEGURANÇA 1KM (BARREIRINHA– FUNCHAL)

PERCURSO:

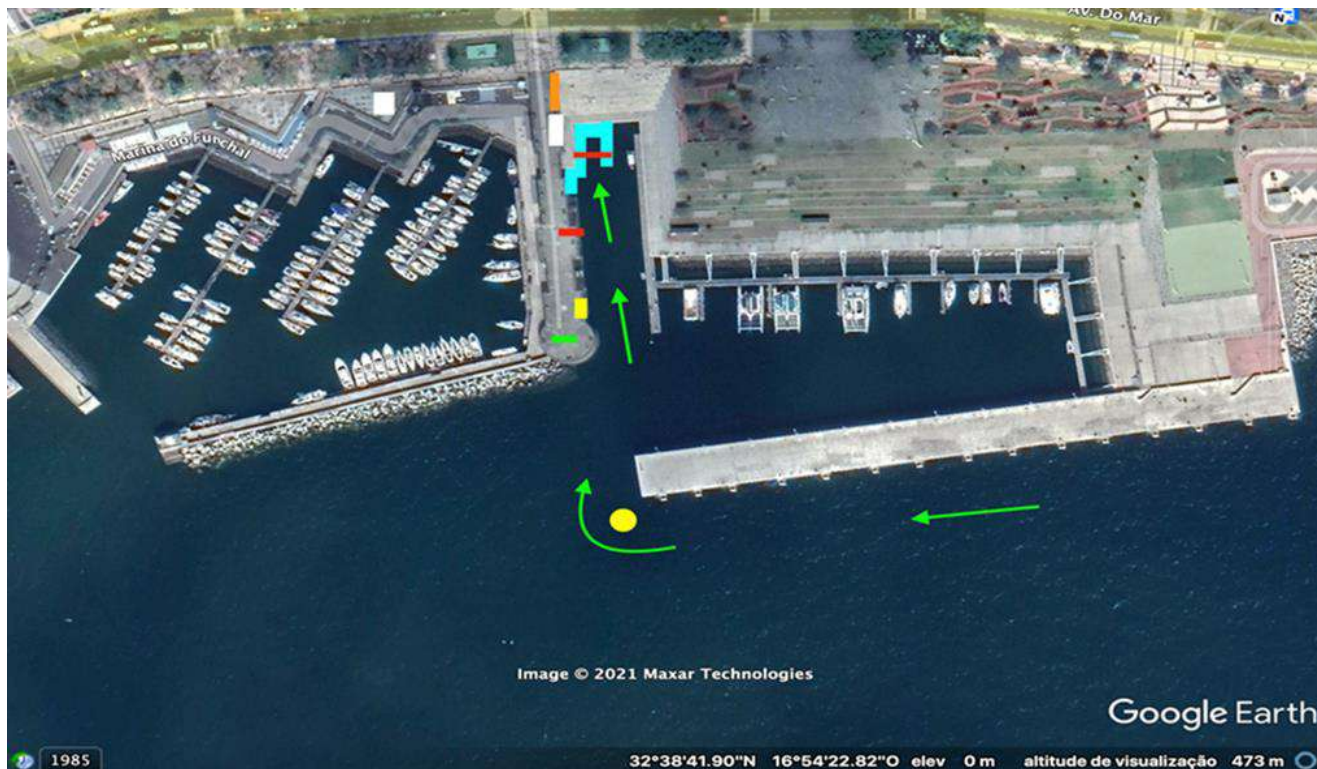

The start of the 1k race will be at 11:00 am on September 11, at Barreirinha complex. The finish is 1km away which is next to the Funchal City Pier.



BRIEFING SEGURANÇA 1KM (BARREIRINHA– FUNCHAL)

DISPOSITIVO SEGURANÇA/EMERGÊNCIA:

FMSHELL	FMF	P.R.F.V.		50HP 37,2 KW	1K/30k	Coordenação
ARCM	Associação Canoagem	Semirígido		25 HP	1K/30k	Apoio/Vigilância
SANAS	SANAS	Semirígido	Donato Caires	962866282	1k	Emergência

Contactos Primários:

Diretor prova: Tenente Paulo Falé - 918 694 642

Diretor Emergência: Dra. Rubina Laura - 963 709 602

Diretor Segurança: Eng. Filipe Lopes - 969 853 739

Contactos Emergência:

MRSC Funchal: 291 213 112

SRPC: 291 700 112



BRIEFING SEGURANÇA 1KM (BARREIRINHA– FUNCHAL)

1K

CONTROLO E IDENTIFICAÇÃO:

- Touca (uso obrigatório durante a prova)

30km – Dourada / 5Km - Verde / 1Km - Brancas

- Chip* (uso obrigatório durante a prova)
- Máscara proteção (uso obrigatório em locais da prova)

Chip*: É obrigatório a entrega do mesmo no final da prova à organização.

MEDIDAS SEGURANÇA INDIVIDUAL:

Utilização de touca que possui número do nadador;

Chip de controlo de tempo e segurança.





BRIEFING SEGURANÇA 1KM (BARREIRINHA– FUNCHAL)

RAZÕES PARA RECOLHA DO NADADOR EM PROVA:

- A pedido do próprio nadador;
- Não demonstre coerência técnica na natação;
- Demonstre incapacidade física ou mental para a continuidade em prova, validada pela equipa de emergência;
- Não cumprir as delimitações do percurso estabelecidas pela organização;
- Mostrar comportamento agressivo;
- Não ajudar e reportar a necessidade de auxílio ou ajuda a outro nadador que o solicite.
- Ultrapassar os limites horários, estabelecidos no regulamento para cada controlo, nas diferentes distâncias;
- Não cumprir com o regulamento da prova.



BRIEFING SEGURANÇA 1KM (BARREIRINHA– FUNCHAL)

LIMITE HORÁRIO:

Controlo	Distância km	4.0 km/h	3.5 km/h	3.0 km/h	2.5 km/h	1.5 km/h	Fecho
Barreirinha	0	00:01:30*	00:01:42*	00:02:00*	00:02:24*	00:04:00*	00:00:00
		11:00	11:00	11:00	11:00	11:00	11:00
Funchal	1	00:15:00	00:17:00	00:20:00	00:24:00	00:40:00	11:40
		11:15	11:17	11:20	11:24	11:40	

*ritmo médio – 100m



BRIEFING SEGURANÇA 1KM (BARREIRINHA– FUNCHAL)

CHEGADA:



Na chegada todos os atletas tem de passar com o braço que usam a pulseira (ship), junto da estrutura do finish de forma a assegurar o controlo de chegada eletrónico.



BRIEFING SEGURANÇA 1KM (BARREIRINHA– FUNCHAL)

